

Huracán Odile

Cuarta Visita



**Conferencia
de Prensa**

16 de Julio, 2015

CONTENIDO



- **El seguro como factor de desarrollo**
- **Impacto**
- **Acciones**
- **Visitas a Los Cabos**
- **25 CAM 2015**
- **Cifras**
- **Reclamaciones estimadas**
- **Cifras por giro**
- **Daños asegurados por catástrofes en el mundo**
- **Grandes eventos CAT's Sector Asegurador Mexicano**



EL SEGURO COMO FACTOR DE DESARROLLO



**EL SEGURO ES UNO LOS TRES PILARES DEL SISTEMA FINANCIERO DE
LA ECONOMÍA GLOBAL**

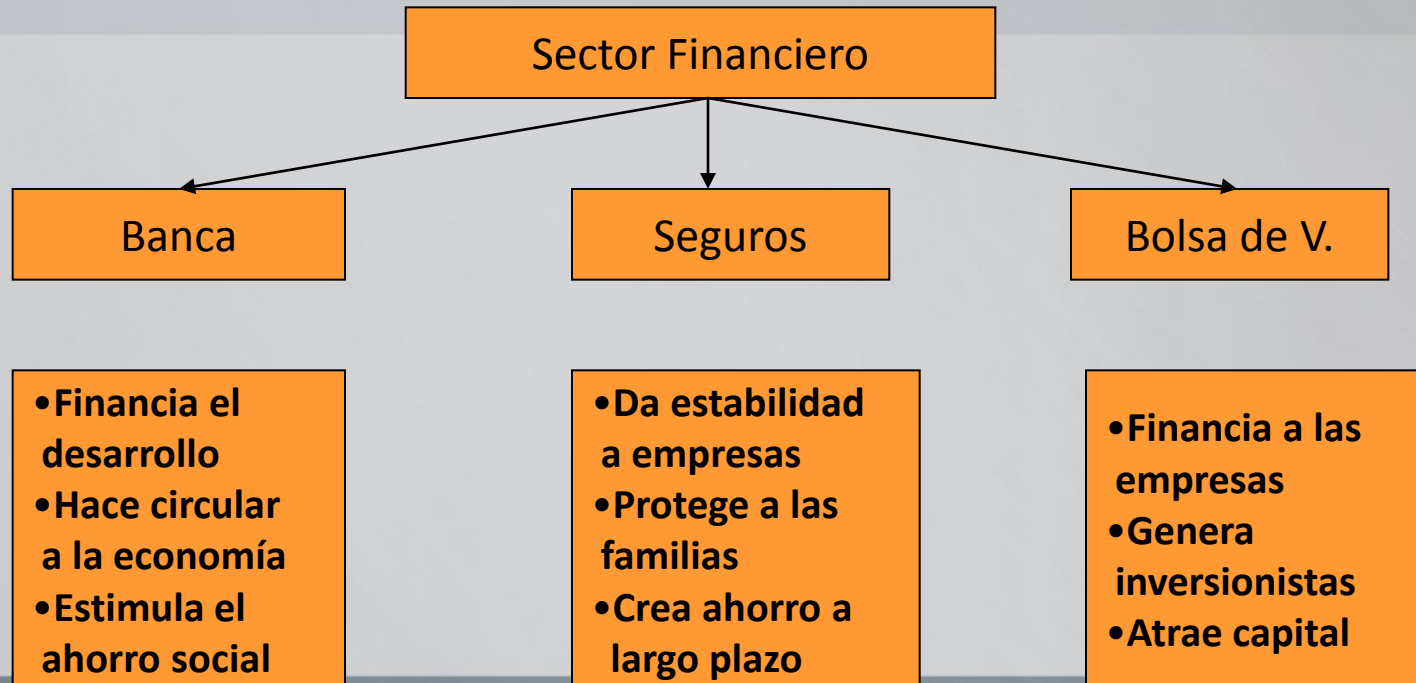

EL SEGURO COMO FACTOR DE DESARROLLO



LA IMPORTANCIA ECONÓMICA DEL SEGUROS HA SIDO CRECIENTE PRÁCTICAMENTE EN TODOS LOS PAÍSES, COMO REFLEJO DE SUS VARIAS FORMAS DE CONTRIBUCIÓN A LA ACTIVIDAD ECONÓMICA DIARIA:

- Promueve la estabilidad financiera de los individuos, familias y negocios.
- Promueve la creación e inversión productiva de ahorros a largo plazo.
- Protege el ahorro nacional en crisis de liquidez.
- Contribuye a disminuir presiones en las finanzas públicas.
- Viabiliza el intercambio comercial y la actividad empresarial.
- Contribuye a reducir el riesgo total de la economía-país en su conjunto.
- Contribuye a mejorar la calidad de vida de los individuos y la estabilidad social.
- Promueve el Estado de Derecho.

EL SEGURO COMO FACTOR DE DESARROLLO



El seguro aporta a la sociedad una amplia cobertura de sus programas de protección:

RAMO	ASEGURADOS
VIDA	69,203,177
ACCIDENTES Y ENFERMEDADES	31,834,278
RENTAS VITALICIAS	400,283
AUTOMÓVILES	10,319,482
DAÑOS SIN AUTOMÓVILES	3,822,404
TOTAL ASEGURADOS	115,579,624

Con 99.5 billones de pesos en sumas aseguradas, ofrecen protección económica por el equivalente a 6.4 veces el PIB

Fuente: información obtenida de los SESAs 2013 reportada por las compañías de seguros asociadas a la AMIS.

IMPACTO

- **Huracán Odile** categoría 3 en BCS (14 y 15 de septiembre)
- **Declaración de Emergencia – SEGOB**
 - ✓ La Secretaría de Gobernación declara emergencia extraordinaria para cinco municipios
 - ✓ Del estado de Baja California Sur: **La Paz, Los Cabos, Comondú, Loreto y Mulegé.**

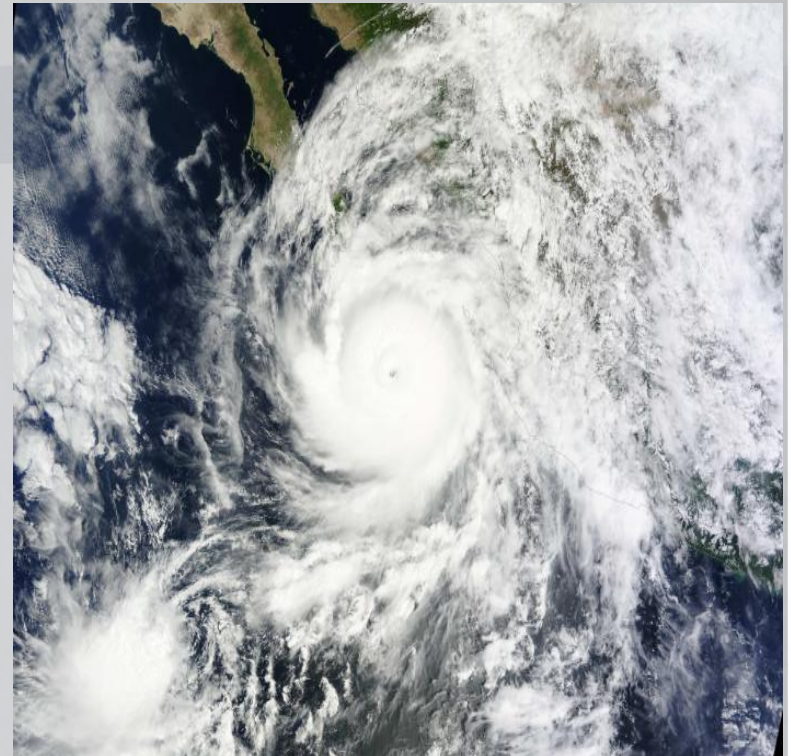

IMPACTO



- **Daños Importantes:** Aeropuertos, Hoteles, Restaurantes, Tiendas departamentales, Hospitales, Escuelas, Viviendas, Gasolineras, Comercios, Líneas de transmisión, Red Carretera Federal, Líneas telefónicas, Telefonía celular...
- **Desabasto de alimentos,** muchas tiendas de autoservicio estuvieron cerradas por varios días.
- **Accesos vías terrestres, marítimas y áreas** cerrados los días siguientes al impacto del meteoro, posteriormente se reabrieron las vías marítimas y aéreas, las terrestres se tardaron más tiempo en reabrirse.

ACCIONES



- **Negociación y contratación de vuelo charter de emergencia** con la SHCP y la SCT, México – San José del Cabo, el 19 de septiembre para garantizar la oportuna atención de ajustadores y personal de aseguradoras en la zona.
 - ✓ *Se transportaron a Los Cabos 90 personas del sector asegurador.*
 - ✓ *El vuelo de emergencia regresó con 99 turistas varados.*
- **Reunión multisectorial de coordinación de la emergencia** en Los Cabos, en la que participaron funcionarios de diversas secretarías federales, órganos de gobierno, asociaciones y representantes de la población civil **(21 y 22 de septiembre)**, en la que **se establecieron compromisos sectoriales...**

VISITAS A LOS CABOS



Cuatro visitas:

- ✓ Primera del 20 al 22 de septiembre 2014
 - ✓ Segunda del 13 y 14 de octubre 2014
 - ✓ Tercera del 1° al 2 de diciembre 2014
 - ✓ Cuarta del 16 al 17 de julio del 2015
-
- El Gobierno Federal y la Secretaría de Hacienda, reconocieron la inmediata reacción y atención a los asegurados por parte de las aseguradoras al haber enviado a Baja California Sur a un grupo de ajustadores para atender de manera pronta e inmediata a los afectados en un centro de operaciones de emergencia.

VISITAS A LOS CABOS



- Valiosa participación y ayuda por parte de la Unidad de Seguros y Pensiones de la SHCP hacía los asegurados y aseguradoras.
- Apoyo de Sectur y Fonatur para instalar el módulo de atención a asegurados en sus oficinas.
- Todos los actores clave solicitaron seminarios sobre cómo asegurarse correctamente.
- Detección de casos que debían atenderse puntualmente para blindar ante posibles efectos negativos.

El presidente de México Enrique Peña Nieto...

- ✓ Comentó el esfuerzo y pronta respuesta, miles de familias y negocios pudieron recuperar la normalidad en su vida diaria y reiniciar su actividad productiva.
- ✓ Confirmó que las Aseguradoras tienen una gran importancia social, respaldando a quienes lo requerían en momentos de dificultad.
- ✓ Convocó a sumar esfuerzos para seguir colaborando Asegurando entre todos un mejor futuro para todos los mexicanos.

CIFRAS DAÑOS Y AUTOS



Información al corte del 15 de julio 2015

- *Número de reclamaciones estimadas: 12,950*
- *Monto de reclamaciones estimadas: \$ 16,489 millones de pesos*
- *Número de reclamaciones con anticipo y/o finiquitadas: 10,946*
- *Monto de reclamaciones con anticipo y/o finiquitadas : \$ 9,336 millones de pesos*
- **Porcentajes de Avance:**
 - ✓ *Número de reclamaciones pagadas vs. estimadas: 85%*
 - ✓ *Monto de reclamaciones pagadas vs. estimadas: 57%*

CIFRAS DAÑOS



Información al corte del 15 de julio 2015

- *Número de reclamaciones estimadas: 8,321*
- *Monto de reclamaciones estimadas: \$ 16,319 millones pesos*
- *Número de reclamaciones con anticipo y/o finiquitadas: 7,181*
- *Monto de reclamaciones con anticipo y/o finiquitadas : \$ 9,182 millones de pesos*
- **Porcentajes de Avance:**
 - ✓ *Número de reclamaciones pagadas vs. estimadas: 86%*
 - ✓ *Monto de reclamaciones pagadas vs. estimadas: 56%*

RECLAMACIONES ESTIMADAS (NUMERO)

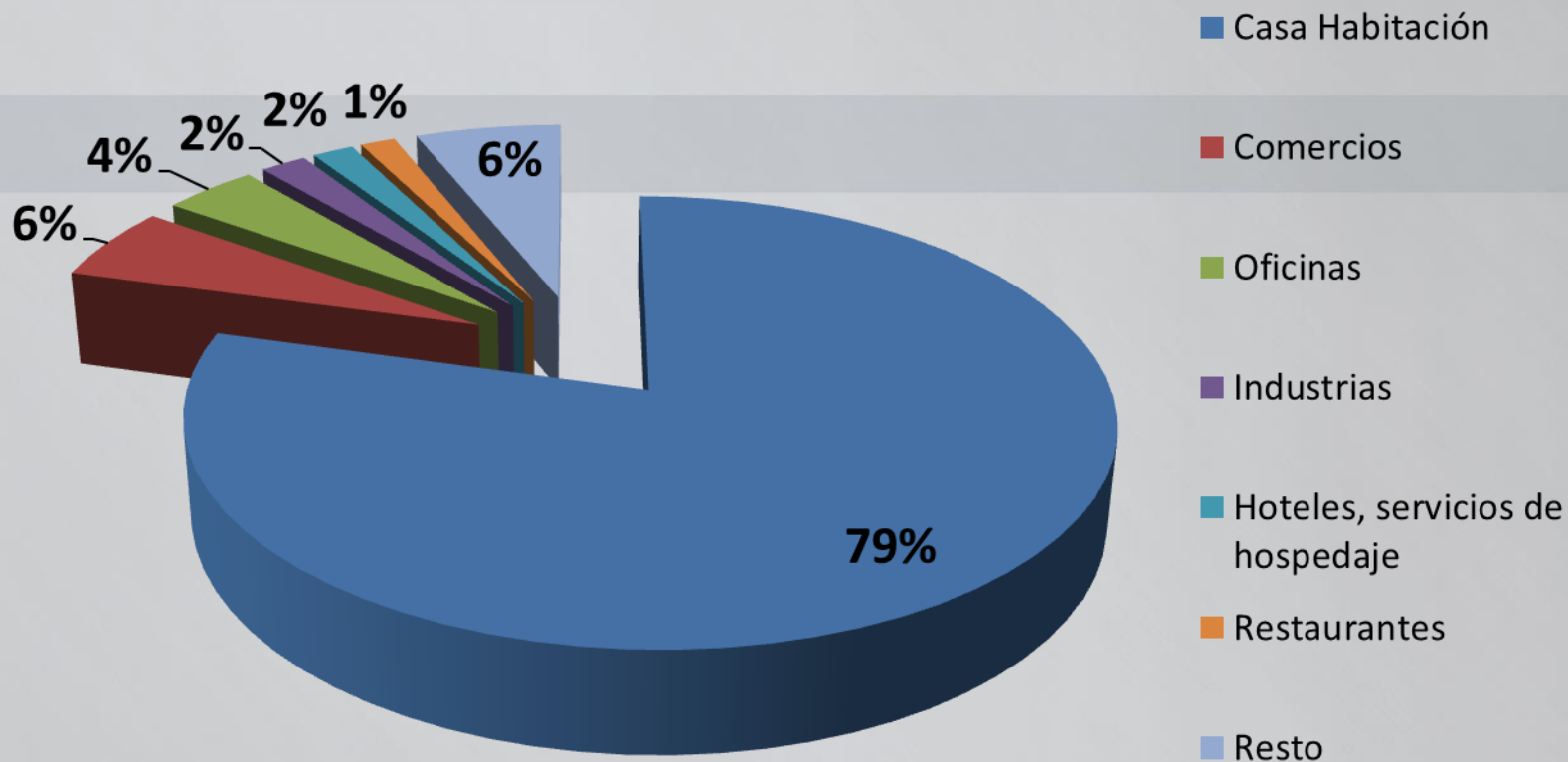

RECLAMACIONES ESTIMADAS (MONTO)

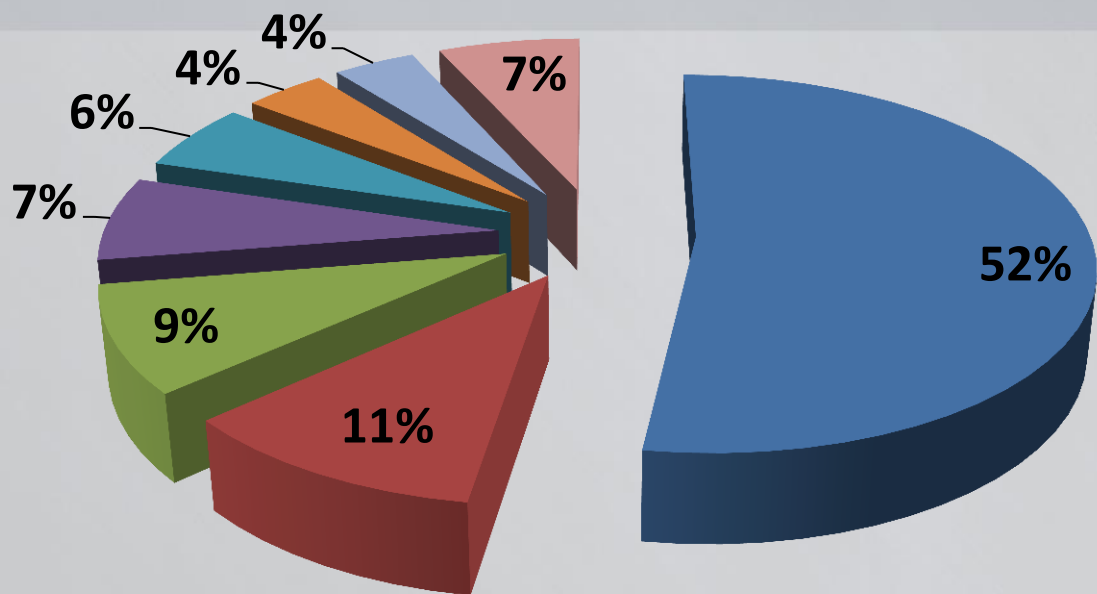

- Hoteles, servicios de hospedaje
- Industrias
- Comercios
- Oficinas
- Casa Habitación
- Infraestructura, Obra Civil y Montaje
- Aviones y Aeropuertos
- Resto

CIFRAS POR GIRO



Montos en millones de pesos

Giro	Reclamaciones Estimadas		Reclamaciones Finiquitadas		Reclamaciones Abiertas con Anticipos		Reclamaciones Pendientes de Pago		Reclamaciones Pagadas		% Avances Montos Pagados vs Estimado
	Número	Monto	Número	Monto	Número	Monto	Número Sin Anticipo	Monto	Número	Monto	
Hoteles, servicios de hospedaje	144	8,555	66	1,2670	33	3,959	45	3,326	99	5,229	61%
Comercios	462	1,487	330	662	42	408	90	417	372	1,069	72%
Oficinas	328	1,170	186	218	7	584	135	368	193	802	69%
Almacenes de depósito y/o recinto fiscal	57	113	40	70	6	19	11	24	46	89	79%
Agencias automotrices	37	95	33	66	2	9	2	20	35	75	79%
Hospitales, Clínicas y Consultorios	40	22	36	17	2	1	2	4	38	18	83%
Gasolineras	43	25	42	24	0	-	1	1	42	24	97%
Aeropuertos, Hangares (Nuevo)	3	13	3	13	0	-	0	-	3	13	100%
TOTAL	8,321	16,319	6,988	3,305	193	5,878	1,140	7,139	7,181	9,182	56%

DAÑOS ASEGURADOS POR CATASTROFES EN EL MUNDO



- Catástrofes más costosas en 2014, en términos de daños asegurados en miles de millones de dólares. **A nivel mundial, el huracán Odile ocupó el cuarto lugar de las catástrofes más costosas en el 2014; En México es el tercer evento catastrófico natural más costoso** para el sector asegurador después del huracán Wilma (2005) y el huracán Gilberto (1988), originando daños asegurados estimados por **1,700 millones de dls al cierre del 2014, actualmente las estimaciones son de aproximadamente 1,155 mill. dls.**

No	Mes	Daños Asegurados ¹	Daño Total	Evento	País(es)
1	Mayo	2.9	3.7	Tormentas eléctricas, granizo de gran tamaño ²	Estados Unidos
2	Febrero	2.5	5.0	Tormenta de nieve ³	Japón
3	Junio	2.2	3.1	Viento y tormenta de granizo Ela ⁴	Francia, Alemania, Bélgica
4	Sept.	1.7	3.3	Huracán Odile ⁵	México
5	Enero	1.7	2.5	Tormenta invernal ²	Estados Unidos
6	Junio	1.3	1.7	Tormentas eléctricas, tornados ²	Estados Unidos
7	Abril	1.2	1.9	Tormentas eléctricas, tornados ²	Estados Unidos
8	Abril	1.1	1.6	Tormentas eléctricas, tornados ²	Estados Unidos

Nota: (1) daños materiales y de pérdida de beneficios, sin daños de RC ni de vida.

Fuente: (2) cifras correspondientes a catástrofes naturales de EE.UU. basándose en Property Claim Services; (3) estimaciones de la Asociación General de Seguros de Japón y Swiss Re Cat Perils; (4) estimaciones de asociaciones de seguros y Swiss Re Cat Perils; (5) estimaciones de la Asociación Mexicana de Instituciones de Seguros y Swiss Re Perils.

GRANDES EVENTOS CAT'S SECTOR ASEGURADOR MEXICANO



(cifras en millones de dólares actualizados al 2014 con el INPC = 107.2460)

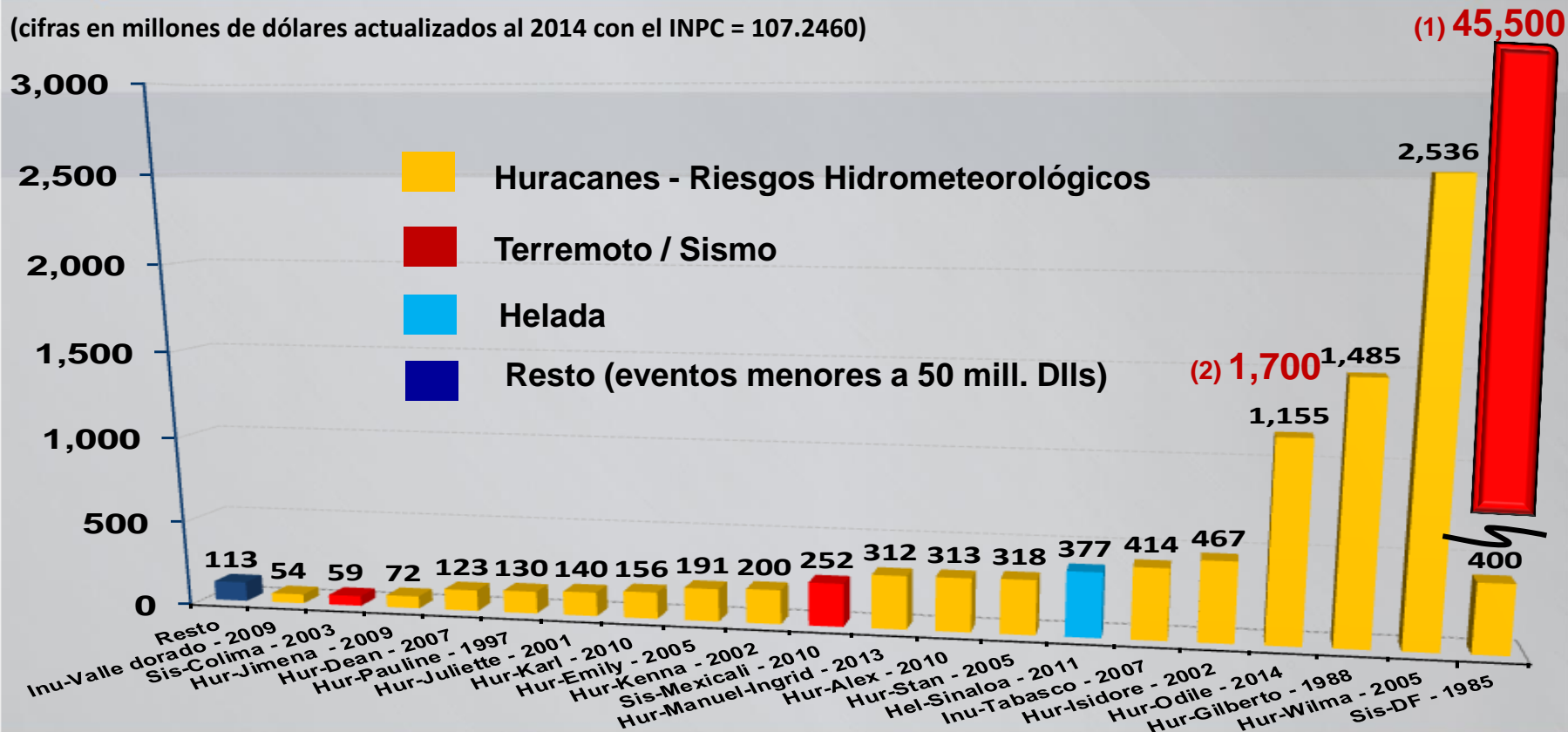

(1) Si inflacionáramos el Terremoto de 1985 con el INPC el monto ascendería a cerca de \$45,500 millones de dólares.

(2) Estimación de las pérdidas aseguradas al cierre de diciembre de 2014 .

Huracán Odile

Cuarta Visita



16 de Julio, 2015